

KOŁNIERZ ZAŚLEPIAJĄCY TYP 05 EN 1092-1

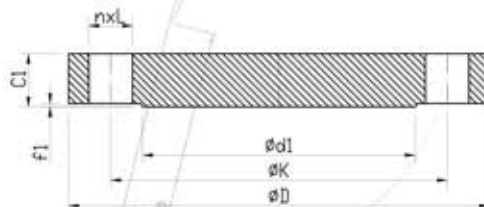

Średnica Nom. DN	Ciśnienie nominalne PN 10							Śruby	
	D	K	L	c ₄	d ₁	f ₁	Masa kg	n	Gwint
Dla kołnierzy DN 10 do DN 40 obowiązują wymiary jak dla ciśnienia PN 40									
Dla kołnierzy DN 50 do DN 150 obowiązują wymiary jak dla ciśnienia PN 16									
200	340	295	22	24	268	2	16,50	8	M20
250	395	350	22	26	320	2	24,00	12	M20
300	445	400	22	26	370	2	31,00	12	M20
350	505	460	22	26	430	2	39,50	16	M20
400	565	515	26	26	482	2	49,50	16	M24
450	615	565	26	28	532	2	63,00	20	M24
500	670	620	26	28	585	2	75,50	20	M24
600	780	725	30	34	685	2	124,00	20	M27
700	895	840	30	38	800	2	182,50	24	M27
800	1015	950	33	42	905	2	260,00	24	M30
900	1115	1050	33	46	1005	2	344,00	28	M30
1000	1230	1160	36	52	1110	2	473,50	28	M33
1200	1455	1380	39	60	1330	2	765,00	32	M36

Średnica Nom. DN	Ciśnienie nominalne PN 16							Śruby	
	D	K	L	c ₄	d ₁	f ₁	Masa kg	n	Gwint
Dla kołnierzy DN 10 do DN 40 obowiązują wymiary jak dla ciśnienia PN 40									
50	165	125	18	18	102	2	2,44	4	M16
65	185	145	18	18	122	2	3,50	8	M16
80	200	160	18	20	138	2	4,50	8	M16
100	220	180	18	20	158	2	5,50	8	M16
125	250	210	18	22	188	2	8,00	8	M16
150	285	240	22	22	212	2	10,50	8	M20
200	350	295	22	24	268	2	16,50	12	M20
250	405	355	26	26	320	2	25,00	12	M24
300	460	410	26	28	378	2	35,00	12	M24
350	520	470	26	30	438	2	48,00	16	M24
400	580	525	30	32	490	2	63,00	16	M27
450	640	585	30	40	550	2	96,50	20	M27
500	715	650	33	44	610	2	133,00	20	M30
600	840	770	36	54	725	2	226,50	20	M33
700	910	840	36	48	795	2	263,00	24	M33
800	1025	950	39	52	900	2	325,00	25	M36
900	1125	1050	39	58	1000	2	437,50	28	M36
1000	1255	1170	42	64	1115	2	602,00	28	M39
1200	1485	1390	48	76	1330	2	999,00	32	M45